la M 11 bouge la ville aussi

ADAPTATION ET MODERNISATION DES STATIONS

FLASH INFO

31 octobre 2018

Télégraphe

Novembre - décembre 2018

Installation des emprises et démarrage des travaux

Madame, Monsieur,

Dans le cadre du prolongement de la ligne 11 à l'est et de l'adaptation et de la modernisation des stations existantes, une entrée de métro va être créée au droit du 249 rue de Belleville.

Les emprises de chantier seront mises en place à compter **des 5 et 6 novembre 2018**.
Les matériels de chantier seront ensuite progressivement installés **jusqu'à début décembre 2018**.
Par ailleurs, nous effectuerons **fin novembre** des sondages des sols afin de nous assurer que tous les réseaux (Eau, Électricité, Gaz, ...) ont bien été déplacés.

Ces travaux importants nécessitent le retrait de 11 arbres situés entre les numéros 237 et 251 de la rue de Belleville. Cette opération se déroulera **au cours du mois de novembre 2018**.
A l'issue des travaux, de nouveaux arbres seront replantés dans le cadre d'un projet d'aménagement paysager de qualité.

Vous trouverez au verso de ce Flash Info une esquisse du projet paysager envisagé ainsi qu'un rappel du plan de l'emprise.

Nous vous remercions de votre compréhension et vous assurons de notre volonté de réduire au maximum les perturbations sur la vie de votre quartier.

POUR EN SAVOIR PLUS, CONTACTEZ-NOUS OU INSCRIVEZ-VOUS SUR NOTRE SITE

Christophe Servat
Chargé d'information de proximité
E-mail : christophe.servat@ratp.fr / www.prolongementligne11est.fr / Téléphone : 06 20 57 06 45

Esquisse du projet paysager envisagé

Plan d'emprise du chantier

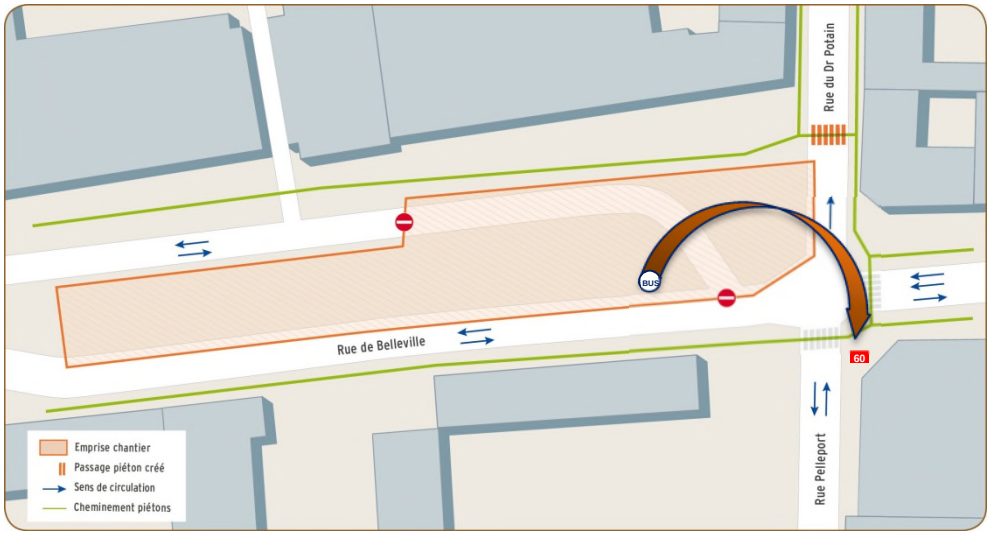

Les cheminements piétons sécurisés sont maintenus autour de l'emprise et assurent l'accès aux immeubles et aux commerces. Une partie de la contre allée de la rue de Belleville est fermée à la circulation et le stationnement y est neutralisé.
L'arrêt de Bus 60, direction Porte de Montmartre est déplacé rue Pelleport.