FLASH INFO

Montreuil, le 6 décembre 2021

Les samedis du mois de décembre 2021

Chantier en activité

Madame, Monsieur,

Dans le cadre du Prolongement de la Ligne 11 du métro à l'Est, nous vous informons que le chantier de la future station Montreuil Hôpital sera en activité les **samedis 11 et 18 décembre 2021 de 8h à 16h.**

Nous vous informons aussi que le chantier sera arrêté pendant les fêtes de fin d'année du **23 décembre 2021 au soir au 26 décembre 2021 inclus et du 30 décembre au soir au 2 janvier 2022 inclus.**

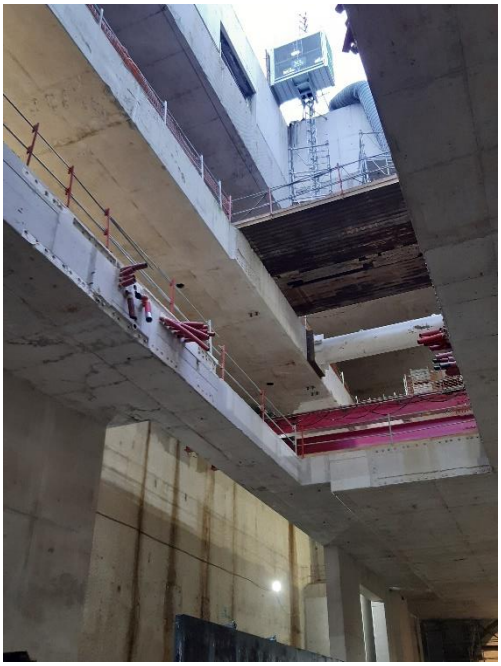

Nous vous remercions de votre compréhension et vous assurons de notre volonté de réduire au maximum les perturbations sur la vie de votre quartier.

L'équipe projet PL11

POUR EN SAVOIR PLUS

Carine BROUX
Chargée d'information et de proximité
Agence de Développement Territorial pour la Seine-Saint-Denis
1-3 promenade Jean Rostand 93005 Bobigny Cedex
T 07 77 23 16 28