la M 11 bouge la ville aussi

PROLONGEMENT DE LA LIGNE 11 À L'EST

FLASH INFO

Les Lilas, le 17/01/2022

Du mercredi 19 au lundi 24 janvier 2022

Grutage de la Base Vie complémentaire

Madame, Monsieur,

Dans le cadre du Prolongement du métro de la ligne 11 à l'Est, nous vous informons du grutage de la Base Vie complémentaire au droit de la BV existante SEGA. Composée de 41 modules (compris les escaliers d'accès) cette BV sera grutée du mercredi 19 janvier au lundi 24 janvier 2022 inclus (hors WE).

Elle permettra le démarrage des travaux Voie et Second Œuvre Aménagements prévus à partir de mi-février 2022 dans la future station Serge GAINBOURG marquant la fin des travaux de Gros Œuvre.

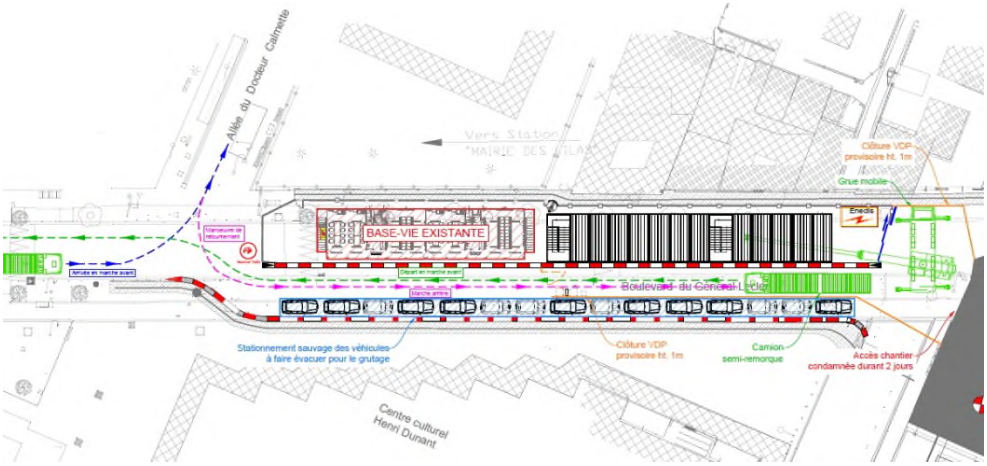

Nous nous excusons de la gêne occasionnée et nous vous remercions de votre compréhension.

L'équipe projet RATP PL11

POUR EN SAVOIR PLUS

Amandine RAMIN
Chargée d'information de proximité
Agence de Développement Territorial pour la Seine-Saint-Denis *RATP*

amandine.ramin@ratp.fr
Tel : 06 98 59 58 80