la M 11 bouge la ville aussi

PROLONGEMENT DE LA LIGNE 11 À L'EST

FLASH INFO

Les Lilas, le 25/10/2021

Du mardi 26 octobre 2021 au lundi 14 février 2022 inclus

Nouveaux horaires de chantier future station Serge Gainsbourg

Madame, Monsieur,

Dans le cadre du prolongement du métro de la ligne 11 à l'Est, la fin des travaux de génie-civil au niveau du volume et de l'accès principal de la future station Serge GAINSBOURG nécessitent des horaires étendus pour le fonctionnement du chantier.

Du mardi 26 octobre 2021 au lundi 14 février 2022 :

- Travaux de nuit du **lundi au vendredi de 22h à 6h** à l'intérieur du volume de la future station sans nuisances (protections acoustiques, tente et bâches) ;
- Travaux les samedis et jours fériés (lundi 1er et jeudi 11 novembre 2021) de 9h à 17h.

Les travaux se poursuivent par ailleurs en semaine de 6h à 22h, sans nuisances de 6h à 8h et de 19h à 22h.

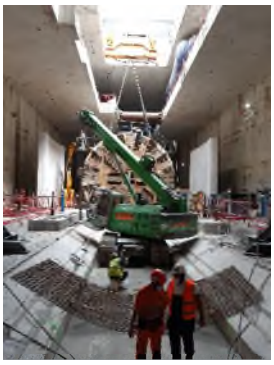

Nous nous excusons de la gêne occasionnée et nous vous remercions de votre compréhension.

L'équipe projet RATP PL11

POUR EN SAVOIR PLUS

Amandine RAMIN
Chargée d'information de proximité
Agence de Développement Territorial pour la Seine-Saint-Denis *RATP*

amandine.ramin@ratp.fr
Tel : 06 98 59 58 80