FLASH INFO

Montreuil, le 3 novembre 2021

Les samedis du mois de novembre 2021

Chantier en activité

Madame, Monsieur,

Dans le cadre du Prolongement de la Ligne 11 du métro à l'Est, nous vous informons que le chantier de la future station Montreuil Hôpital sera en activité les **samedis 6, 13, 20, et 27 novembre 2021 de 8h à 16h.**

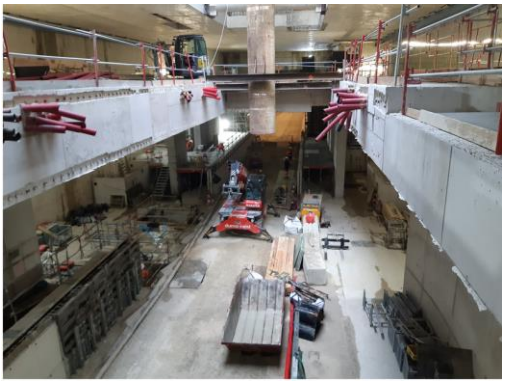

Nous vous remercions de votre compréhension et vous assurons de notre volonté de réduire au maximum les perturbations sur la vie de votre quartier.

L'équipe projet PL11

POUR EN SAVOIR PLUS

Carine BROUX
Chargée d'information et de proximité
Agence de Développement Territorial pour la Seine-Saint-Denis
1-3 promenade Jean Rostand 93005 Bobigny Cedex
T 07 77 23 16 28