la M 11 bouge la ville aussi

PROLONGEMENT DE LA LIGNE 11 À L'EST

FLASH INFO

Les Lilas, le 13/12/2021

Les journées du 16 au 17 et du 21 au 22 décembre 2021

Future station Serge GAINSBOURG, volume station, bétonnage de la dalle intermédiaire dites 1M

Madame, Monsieur,

Dans le cadre du Prolongement du métro de la ligne 11 à l'Est, nous vous informons du bétonnage de la dalle intermédiaire dites 1M dans le volume de la future station Serge Gainsbourg les journées du 16 au 17 et du 21 au 22 décembre 2021 de 6h30 à 21h30.

Les volumes à bétonner sont importants, respectivement 460 m3 et 350 m3.

Il s'agit des derniers « gros » volumes qui seront réaliser avant la fin du Génie Civil de la future station et de son accès principal prévue pour mi-février 2022.

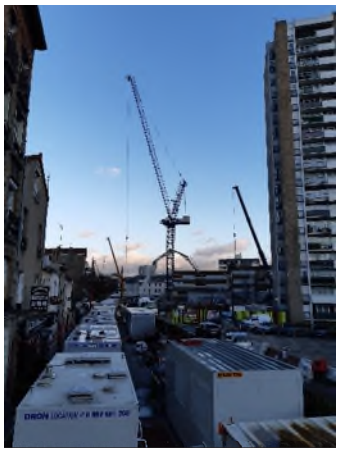

Nous nous excusons de la gêne occasionnée et nous vous remercions de votre compréhension.

L'équipe projet RATP PL11

POUR EN SAVOIR PLUS

Amandine RAMIN
Chargée d'information de proximité
Agence de Développement Territorial
pour la Seine-Saint-Denis *RATP*

amandine.ramin@ratp.fr
Tel : 06 98 59 58 80