FLASH INFO

Montreuil, le 20 mai 2020

Les samedis 30 mai et 6 juin 2020

Chantier en activité

Madame, Monsieur,

Dans le cadre du Prolongement de la Ligne 11 du métro à l'Est, nous vous informons que le chantier de l'accès secondaire de la station La Dhuys (intersection du boulevard Boissière et rue Edouard Branly) sera en activité les **samedis 30 mai et 6 juin 2020 décembre 2019** de 07h30 à 16h30 pour des opérations de coffrage et de bétonnage

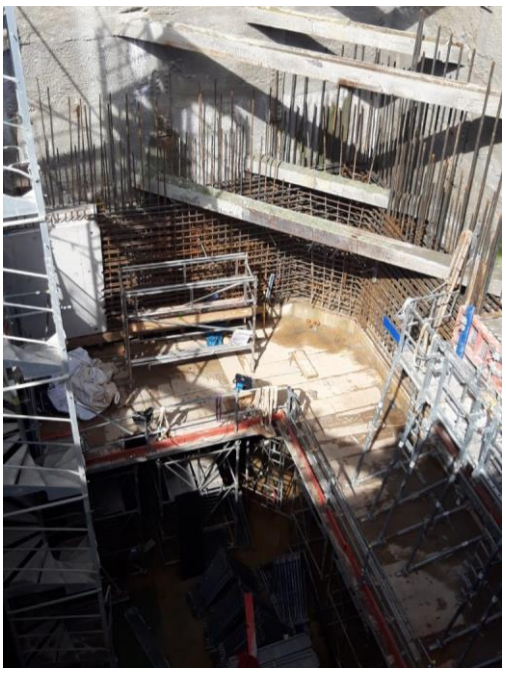

Nous vous remercions de votre compréhension et vous assurons de notre volonté de réduire au maximum les perturbations sur la vie de votre quartier.

L'équipe projet PL11

POUR EN SAVOIR PLUS

Carine BROUX
Chargée d'information et de proximité
Agence de Développement Territorial pour la Seine-Saint-Denis
1-3 promenade Jean Rostand 93005 Bobigny Cedex
T 07 77 23 16 28