la M 11 bouge la ville aussi

PROLONGEMENT DE LA LIGNE 11 À L'EST

FLASH INFO

07 mars 2017,

Du 13 mars au 31 juillet 2017*,

Modification de la circulation automobile ruelle Boissière

Madame, Monsieur,

Dans le cadre du prolongement de la ligne 11 du métro à l'Est, les travaux de génie civil (gros œuvre) de la future station « La Dhuys » se poursuivent.

Le déroulement des travaux nécessite la fermeture de la ruelle Boissière sur la commune de Noisy-Le-Sec avec les impacts suivants :

- **La mise en impasse de la ruelle Boissière :** pour les véhicules arrivant du Bd Gabriel Péri, la ruelle Boissière reste praticable uniquement jusqu'au bâtiment situé au **86 ruelle Boissière.**

- **L'inversion du sens de circulation de la ruelle Boissière** entre la rue de la Dhuys et la rue de la Renardière à Noisy-Le-Sec.

Ces modifications se dérouleront du 13 mars au 31 juillet 2017*.

La circulation des piétons autour du chantier ainsi que l'accès des véhicules de secours et des véhicules riverains seront maintenus en permanence. Des déviations automobiles seront mises en place.

Nous vous remercions de votre compréhension et vous assurons de notre volonté de réduire au maximum les perturbations sur la vie de votre quartier.

*ces dates pourraient se trouver modifiées en fonction de l'avancement des travaux et des aléas climatiques.

→ **Voir plan au dos.**

Modification de circulation ruelle Boissière à Noisy-Le-Sec

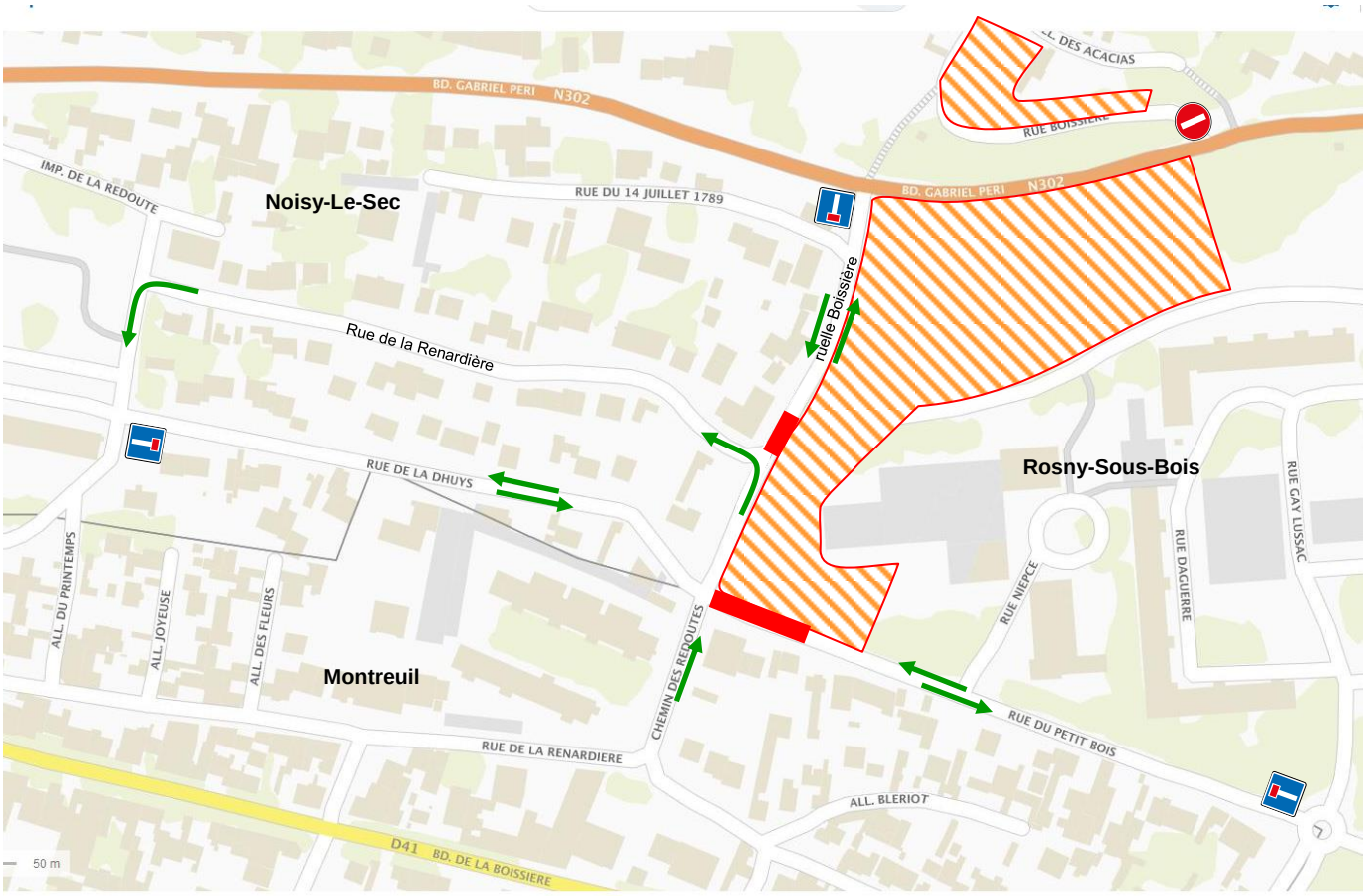

Légende

- Rue fermée
- Emprise chantier
- Sens de circulation

POUR EN SAVOIR PLUS

Didier Boyer
Chargé d'information de proximité pour le prolongement de la ligne 11 à l'Est
E-mail : didier.boyer@ratp.fr / Téléphone : 07 77 23 16 28