la M 11 bouge la ville aussi

PROLONGEMENT DE LA LIGNE 11 À L'EST

FLASH INFO

Montreuil, le 20 mai 2020

Le mercredi 27 mai 2020

Bétonnage d'une partie du sol de la station

Madame, Monsieur,

Dans le cadre du Prolongement de la Ligne 11 du métro à l'Est, nous vous informons que l'entreprise de travaux du chantier de Montreuil Hôpital va bétonner la dernière partie du sol de la station (radier) **le mercredi 27 mai 2020** à partir de 6h toute la journée. Cette opération engendrera de **nombreux passages** de camions pour l'approvisionnement du béton.

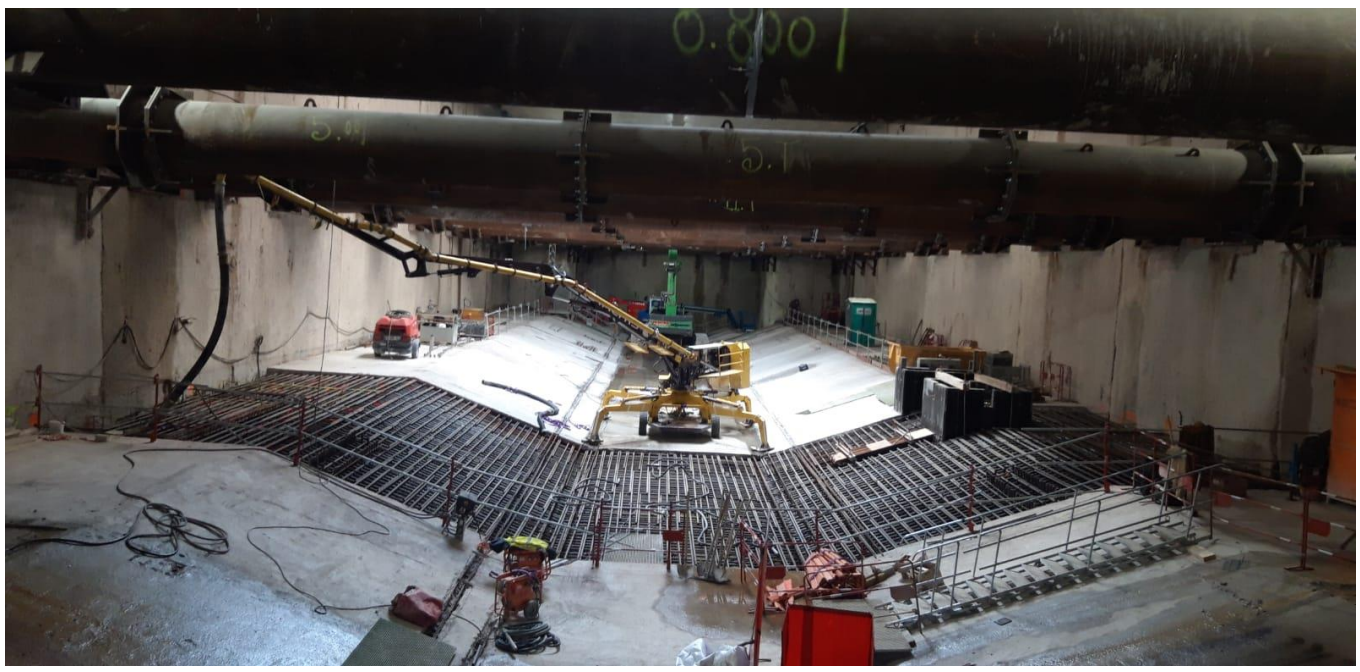

Afin de faciliter le passage des camions, la voie d'accès au chantier doit être libre de tout stationnement.

Nous vous remercions de votre compréhension et vous assurons de notre volonté de réduire au maximum les perturbations sur la vie de votre quartier.

L'équipe projet PL11

POUR EN SAVOIR PLUS

Carine BROUX
Chargée d'information et de proximité
Agence de Développement Territorial pour la Seine-Saint-Denis
1-3 promenade Jean Rostand 93005 Bobigny Cedex
T 07 77 23 16 28