FLASH INFO

Le 4 juillet 2018

Avancement des travaux de la station Montreuil-Hôpital

Réalisations de la moitié des murs de la station.

Madame, Monsieur

Dans le cadre des travaux du prolongement de la ligne 11 du métro à l'Est, l'équipe projet tient à vous informer de l'avancement des travaux de réalisation des parois moulées (mur en béton armé coulé dans le sol).
En effet, à ce jour, nous avons pu réaliser la moitié de l'ensemble des parois moulées.
Au droit de la résidence située au 95/101 Bd de la Boissière, le reste des parois moulées sera achevé d'ici la fin du mois de juillet.
Soucieux des gênes que peuvent occasionner le chantier, nous vous informons que les différents relevés techniques montrent qu'aucun seuil vibratoire pouvant avoir un impact sur quelconques structures de fondation, n'a été dépassé.
La fin prévisionnelle de réalisation de l'ensemble des parois moulées est prévue pour **septembre 2018**.

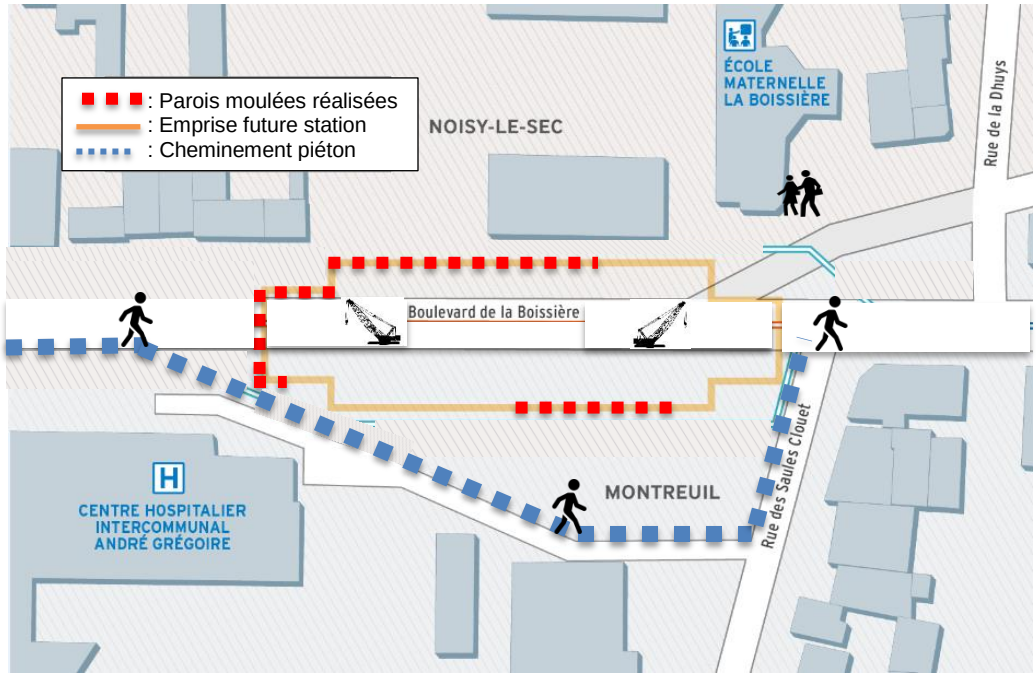

Nous vous remercions de votre compréhension et vous assurons de notre volonté de réduire au maximum les perturbations sur la vie de votre quartier.

L'équipe projet PL11

POUR EN SAVOIR PLUS

Gérald TECHI
Chargé d'information et de proximité
Agence de Développement Territorial
pour la Seine-Saint-Denis
Tel : 06 22 04 29 34 / 01 587(61413)

Laurent GOLDLUST
Chargé d'information et de proximité
Agence de Développement Territorial
pour la Seine-Saint-Denis
Tel : 06 10 56 26 82 \ 01 58 78 50 64