la M 11 bouge la ville aussi

PROLONGEMENT DE LA LIGNE 11 À L'EST

FLASH INFO

13 aout 2018 Romainville

Démarrage de terrassement de la future station «Romainville-CARNOT » *

Nouvelle phase de travaux sur « Place Carnot »

Madame, Monsieur,

Dans le cadre du prolongement de la ligne 11 du métro à l'Est, nous démarrons le terrassement de la future station « Romainville-Carnot » à partir du vendredi 17 aout 2018*
Ces travaux ont pour objectif de créer le volume de la future station. Les travaux de terrassement consisteront à extraire les terres sur une profondeur de 32 m environ par le centre de l'ouvrage appelée « trémie »

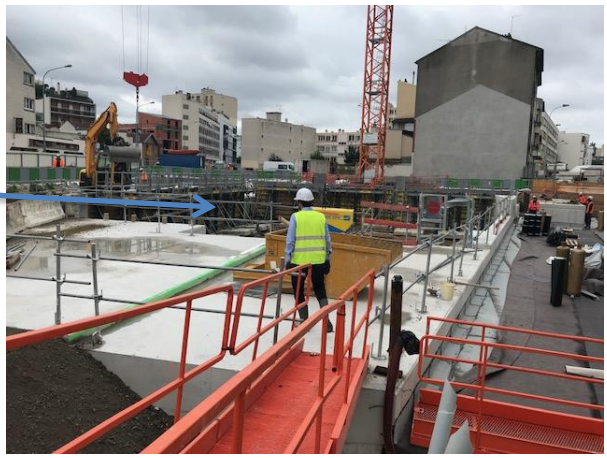

Trémie

Des rotations de camions viendront enlever la terre régulièrement.

* Ces dates pourraient se trouver modifiées en fonction de l'avancement des travaux et des aléas climatiques.

POUR EN SAVOIR PLUS

Laurent GOLDLUST
Chargé d'information de proximité pour le prolongement de la ligne 11 à l'est
Tél : 06 10 56 26 82 Tél : 01 58 78 50 64 E-mail : laurent.goldlust@ratp.fr