la M 11 bouge la ville aussi

PROLONGEMENT DE LA LIGNE 11 À L'EST

FLASH INFO

26/03/2019 Romainville

Extension d'horaires sur le chantier station« Romainville/Carnot »

Réalisation du radier (fond de la station)

Madame, Monsieur

Dans le cadre du Prolongement de la Ligne 11 du métro à l'Est, nous vous informons que pour la réalisation du radier (fond de la station) les travaux seront en **3 postes de 8 h**.

Le coffrage et l'assemblage du ferraillage se feront après 22 h.
Extension d'horaires à partir du lundi 8 Avril 2019 jusqu'au 19 Avril 2019

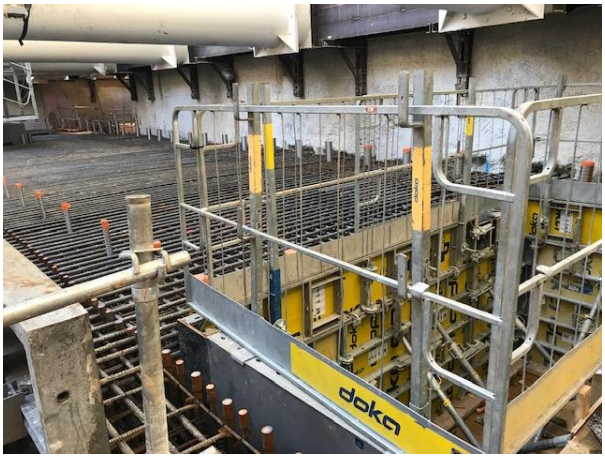

Nous vous prions de nous excuser pour la gêne occasionnée et vous assurons de notre volonté de réduire les perturbations sur la vie de votre quartier

POUR EN SAVOIR PLUS

Laurent GOLDLUST

Chargé d'information de proximité pour le prolongement de la ligne 11 à l'est
Tél : 06 10 56 26 82 Tél : 01 58 78 50 64 E-mail : laurent.goldlust@ratp.fr