FLASH INFO

Romainville, le 28 Aout 2019

Modification des horaires, et pose de protection acoustique sur Romainville/Carnot

Chantier en activité sur 3 postes 24 h/24 et 7j/7

Madame, Monsieur,

Dans le cadre du Prolongement de la Ligne 11 du métro à l'Est, nous vous informons que le chantier de Romainville /Carnot sera en activité en **24 h/24 « 7 jours sur 7 »** à partir du **9 septembre** 2019 jusqu'au 31 Octobre 2020, pour des travaux souterrains.

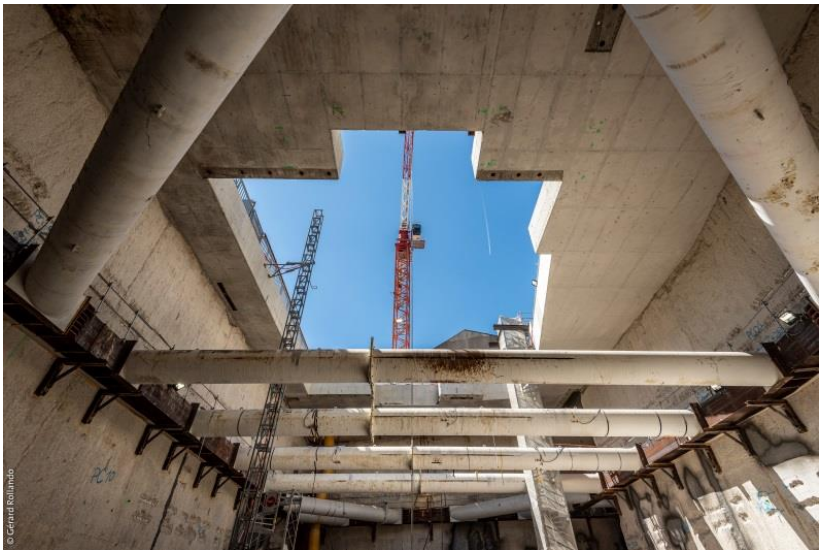

Nous prenons des dispositions afin d'atténuer les nuisances sonores, en installant une **palissades acoustique** le long du chantier.

Nous vous remercions de votre compréhension et vous assurons de notre volonté de réduire au maximum les perturbations sur la vie de votre quartier.

L'équipe projet PL11

POUR EN SAVOIR PLUS

Laurent GOLDLUST

Chargé d'information de proximité pour le prolongement de la ligne 11 à l'est
Tél : 06 10 56 26 82 **Tél : 01 58 78 50 64** **E-mail : laurent.goldlust@ratp.fr**