Adaptation et modernisation de la ligne M 11

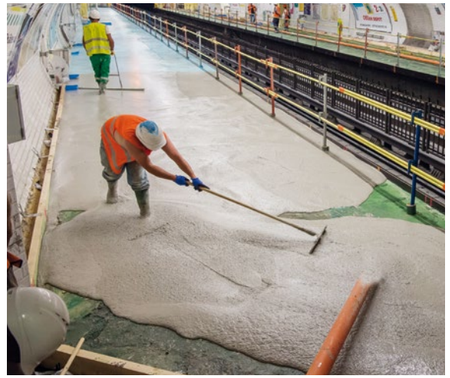

Pour fluidifier les déplacements et répondre à la réglementation en vigueur, 10 des 13 stations de la ligne font l'objet de travaux d'adaptation. Les travaux de la station Goncourt prévoient l'adaptation des quais et la création de deux sorties supplémentaires à l'horizon 2020.

LES AMÉNAGEMENTS STATION PAR STATION

M 11

Dans le cadre de son prolongement à l'Est, la ligne 11 fait l'objet d'importants travaux de modernisation et d'adaptation rendus nécessaires par l'augmentation du trafic.

QUELS BÉNÉFICES POUR LES VOYAGEURS À L'HORIZON 2020 ?

- **Des rames de métro plus spacieuses**
- **Des quais réhabilités**
- **Deux nouvelles sorties rue du Faubourg du Temple**

Chantier de réalisation d'un nouvel accès de métro pour la station Goncourt.

la M 11 bouge la ville aussi

ADAPTATION ET MODERNISATION DES STATIONS

M 11

FERMETURE DE LA STATION GONCOURT

du mercredi 9 janvier au mardi 26 février inclus

Merci de votre compréhension

Goncourt station
Station closed from Wednesday 9 January to Tuesday 26 February included. Line 11 trains will not stop at this station.
Please adapt your itinerary accordingly.

Estacíon Goncourt
La estacíon permanecera cerrada del miércoles 9 de enero al martes 26 de febrero. Los trenes de la línea 11 no se detendrán en esta estacíon.
Por favor, adapte su itinerario en consecuencia.

@ ratp.fr

34 24
service gratuit + prix appel

@ clientsRATP

Pour anticiper votre déplacement et consaître votre temps de parcours, consulter la recherche d'itinéraire sur ratp.fr

www.prolongementligne11est.fr

Préfet de la Région Ile-de-France / Préfet de Paris
ile de France
Mairie de Paris
Seine-Saint-Denis Le département
Société du Grand Paris
RATP
ile de France mobilités

LA STATION GONCOURT SERA FERMÉE PENDANT 7 SEMAINES

Durant la fermeture, les travaux vont permettre de :

1. **Renforcer les quais et modifier leur largeur pour une meilleure accessibilité aux trains**
2. **Rehausser les plateformes des quais**
3. **Poser un nouveau carrelage sur les quais**

Pendant ces travaux, la station est fermée au public et les trains n'y marquent pas l'arrêt. Les accès à la ligne 11 se sont par les stations République et Belleville, situées à 500 mètres.

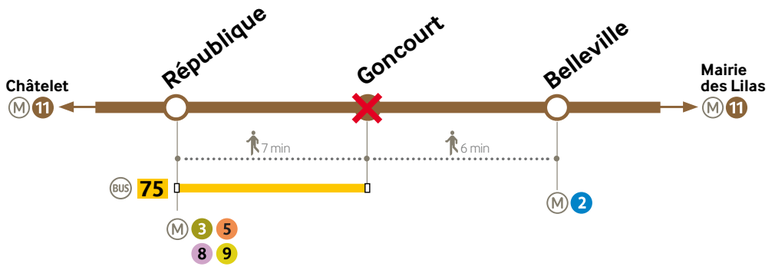

INFORMEZ-VOUS

CHRISTOPHE SERVAT,
CHARGÉ D'INFORMATIONS DE PROXIMITÉ

Pendant toute la durée du chantier d'adaptation et de modernisation des stations, sa mission est de vous informer sur l'avancée des travaux.
Il répond à toutes vos questions par courriel, téléphone et en vous rencontrant sur le terrain.

LE CONTACTER :
06 20 57 06 45
christophe.servat@ratp.fr

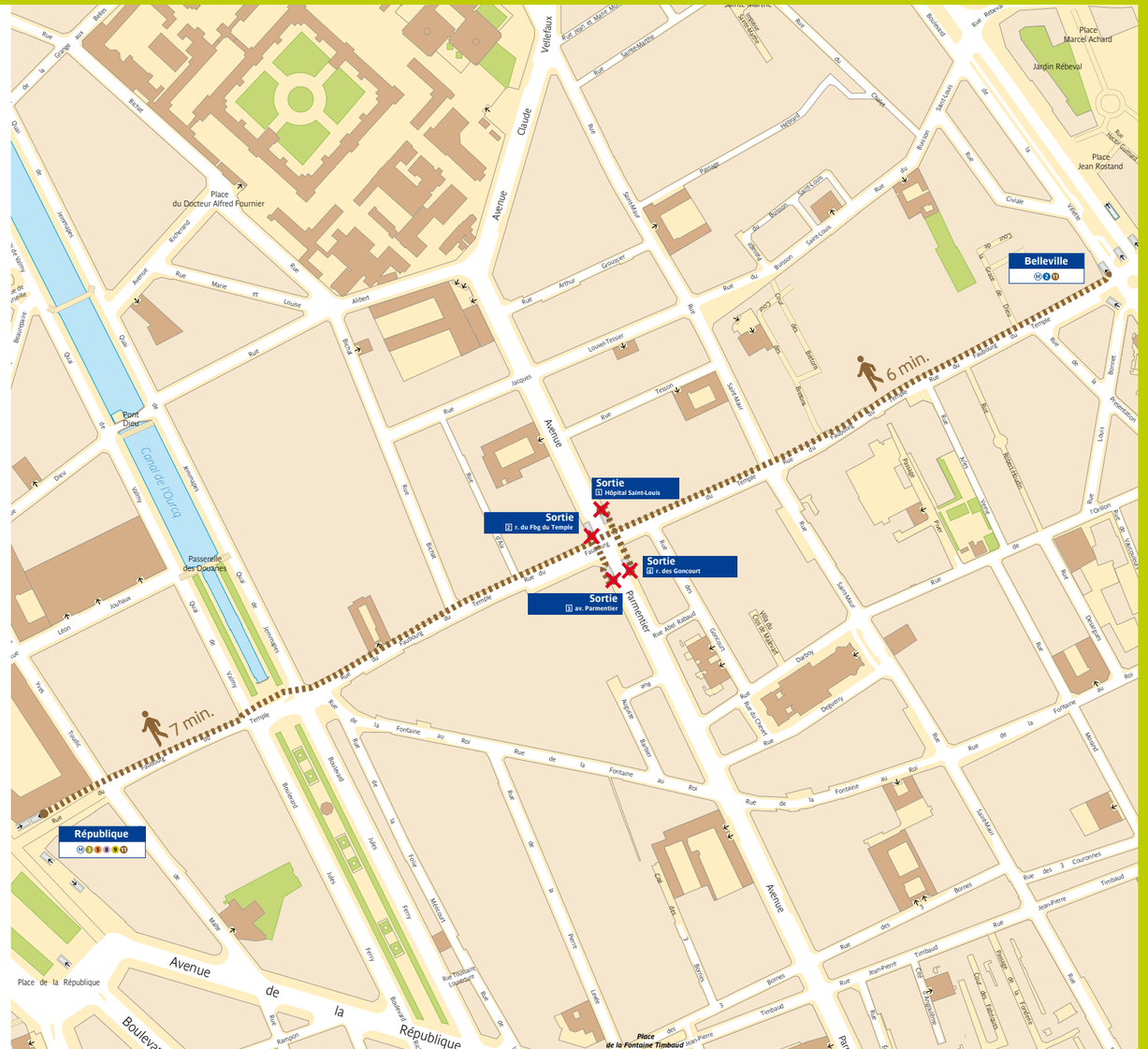

La fermeture en questions

POURQUOI DOIT-ON À NOUVEAU FERMER LA STATION GONCOURT ?

En 2017, nous avons réaménagé les espaces voyageurs, les locaux techniques et la salle de vente des billets, et installé des nouveaux portillons de validation des titres de transport.
En 2019, les travaux concernent l'adaptation des quais en prévision de l'arrivée du futur matériel roulant.

POURQUOI LA PÉRIODE DE FERMETURE EST PLUS LONGUE QUE LA DERNIÈRE FOIS ?

Les interventions techniques (rehausse des quais, renforcement de la structure des quais, pose d'un nouveau carrelage) nécessitent plus de temps.

D'AUTRES TRAVAUX DE REHABILITATION DES QUAIS SONT-ILS PRÉVUS SUR LA LIGNE 11 ?

En 2019, il est nécessaire d'intervenir sur les stations existantes à un rythme soutenu pour accueillir le nouveau matériel roulant. Les stations Rambuteau, Châtelet, Jourdain et Télégraphe vont également faire l'objet d'importants travaux cette année.